HOSpeed®
creating & facilitating hospitality

WIJ ZIJN GESPECIALISEERD IN:

Investering en rendements analyse
Identiteitsonderzoek
ROI model opstellen
PvE opstellen
Ontwerp analyse
Inkoop coördineren
Projectmanagement
Interieurontwerp

Impressies hoteldesigns © Hotel Palace Zandvoort Ab Interieur-en hospitality architecten. i.s.m Ellen Kiers. Grafisch design Studio Angelique Fokker

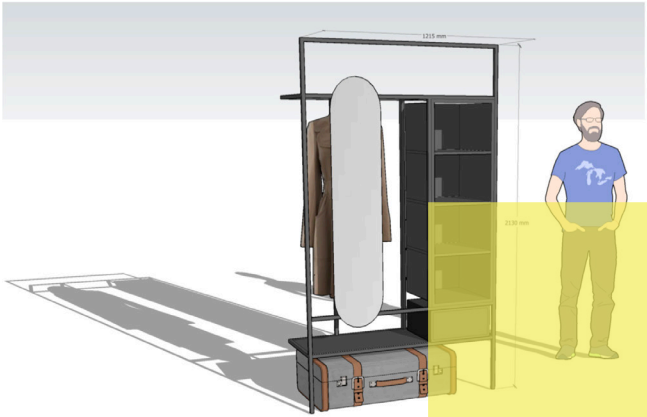

Garderobekast in antraciet of messingkleur met spiegel
afm: breed 1215 x hoog 2130 x diep 450 mm
ruimte voor kluisje en onder ruimte voor koffer

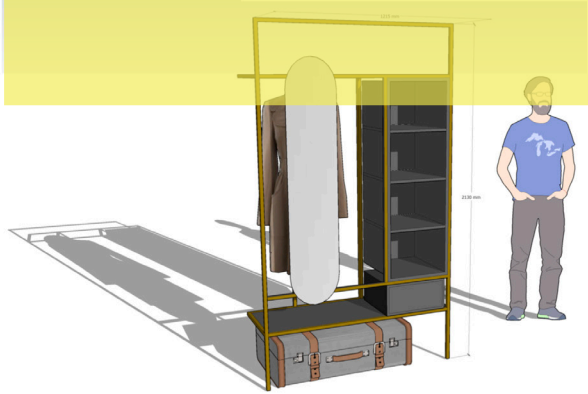

ONTWERP

HOSpeed® kan, indien gewenst, ook zorgdragen voor:

- marktanalyse
- rendementsanalyse
- ontwikkelen huisstijl
- concept en branding
- interieurontwerp
- styling

3D impressie modulaire kast © Ab Interieur- en hospitality architecten

Hotel Palace Zandvoort Ab Interieur-en hospitality architecten. i.s.m Ellen Kiers. Grafisch design Studio Angelique Fokker

ONZE TURN KEY OPLOSSING : 1 DAGS KAMER RENOVATIES VOLGENS HET DOOR ONS ONTWIIKELD HOSpeed® CONCEPT.

HOSpeed® is meer dan alleen een projectmanagement-, advies- en inkoopbureau. HOSpeed® is ontstaan vanuit eigen ervaringen in eigen hotels en bouw- en vastgoedprojecten binnen (internationale) horecazaken. HOSpeed® is een door ons ontwikkeld concept waarbij hotelkamerrenovaties, dankzij een intensieve voorbereidingstraject en samenwerking met diverse partners, al binnen 1 dag kunnen worden gerenoveerd.

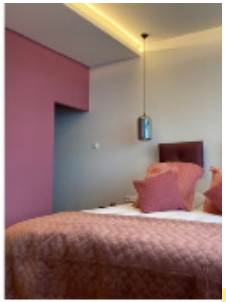

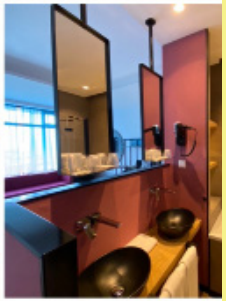

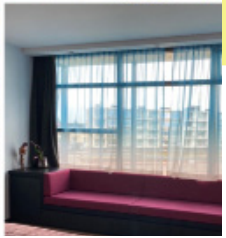

HOSpeed® werkt regelmatig samen met:

- Potztausend ontwerp+illustratie+tekst
- Hjelmer Zondervan, bouwkundig tekenaar
- Ellen Kiers, Interieurarchitect
- Laura Vellinga, Interieurarchitect
- Michou van Gennip, Interieurarchitect
- Darlaine Heitinga, Interieurarchitect
- Studio Angelique Fokker

Interesse? Neem dan contact met ons op.

Slimme eigentijdse ruimtelijk- en sfeervolle oplossingen. Zo werkt HOSpeed® samen met ervaren en gerenomeerde ontwerpers.

We kennen de problemen en de daarmee samenhangende gevolgen van renovatie- en bouwactiviteiten binnen uw 24/7 organisatie. De hoge verwachtingen van uw gasten en/of reizigers staan voorop. Daarom garanderen wij u minimale overlast.

Ons HOSpeed® concept kan 5 kamers per week compleet renoveren. In de praktijk is de eerste kamer gemiddeld twee dagen maar gaandeweg het verdere traject loopt dit, afhankelijk van de werkzaamheden op tot 5 kamers per week. “In het HOSpeed® model zitten ook de levertijden in van tapijt, meubels en speciaal meubilair waarbij wij werken met bij voorkeur vaste partijen maar ook eigen relaties zijn welkom. Samen een mooi resultaat maken is onze drijfveer.

Loftkamer Hotel Palace Zandvoort Ab Interieur-en hospitalityarchitecten i.s.m Andrea Gerrits

HOSpeed® is een slim doorontwikkeld concept waarbij hotelkamerrenovaties, dankzij een intensieve voorbereidingstraject en samenwerking met diverse partners, al binnen 1 dag kunnen worden gerenoveerd.

Welness Inntel Art hotels

GOEDE COMMUNICATIE IS DE SLEUTEL TOT HET SUCCES VAN PROJECTEN BIJ 24/7 OPERATIONELE OMSTANDIGHEDEN

Werken in een omgeving waar de kernactiviteit 24 uur per dag en 7 dagen per week draait, vereist speciale kwaliteiten van mensen die deze bouwplaatsen beheren. Tel daarbij de vele betrokken stakeholders, moeilijke logistiek, verschillende bedrijfsculturen en veiligheidsgevoeligheid en je hebt de omgeving waar de specialisten van HOSpeed® hun missie vinden. In de visie van HOSpeed® beheert het projectmanagement niet alleen het project: het begrijpt, door eigen ervaringen, ook de operationele behoeften en gevoeligheden van het project en weet hoe er het beste mee om te gaan. Goede communicatie is dan ook de sleutel tot het succes van projecten bij 24/7 operationele omstandigheden.
Niet alleen binnen het projectteam maar vooral ook bij de operationele teams.

HOSpeed® gelooft heilig in het samenwerken en verbinden met andere disciplines om tot een voor de klant zo'n optimaal mogelijk resultaat te komen.

Toiletgroepen hotel die Port van Cleve Amsterdam. Grafisch en concept design by Strategisch ontwerpbureau JA! i.s.m Ab Interieur-en hospitality architecten.

3D Impressie's modulaire oplossingen Laura Vellinga Interieurarchitect

MODULAIR

HOSpeed® heeft ook diverse modulaire systemen ontwikkeld die vanuit een aantal standaardmodellen kunnen worden gepersonaliseerd in afwerking. Zo kunnen wij voor elk hotel altijd een uniek eigen identiteit creëren.

Loftkamer Hotel Palace Zandvoort Ab Interieur-en Hospitality architecten i.s.m Andrea Gerrits Interieurarchitect

ONS SLIMME CONCEPT:
EEN WIN-WIN-SYSTEEM VOOR ZOWEL DE HOTELIER ALS GASTEN!

Hotel BRXXL5 Brussel Ab Interieur-en hospitality architecten. Grafisch design Studio Angelique Fokker

In het HOSpeed® model zitten ook de levertijden in van tapijt, meubels en speciaal meubilair waarbij wij werken met bij voorkeur vaste partijen. Echter werken wij, indien gewenst, ook met relaties van de hotelier. Zo kan ook zijn Interieurarchitect gebruik maken van onze diensten.

INKOOP

HOSpeed® koopt rechtstreeks in en realiseert daarmee scherpe inkoopprijzen voor de hotelier. Met een open boekcalculatie wordt u daardoor voortdurend open en transparant op de hoogte gehouden.

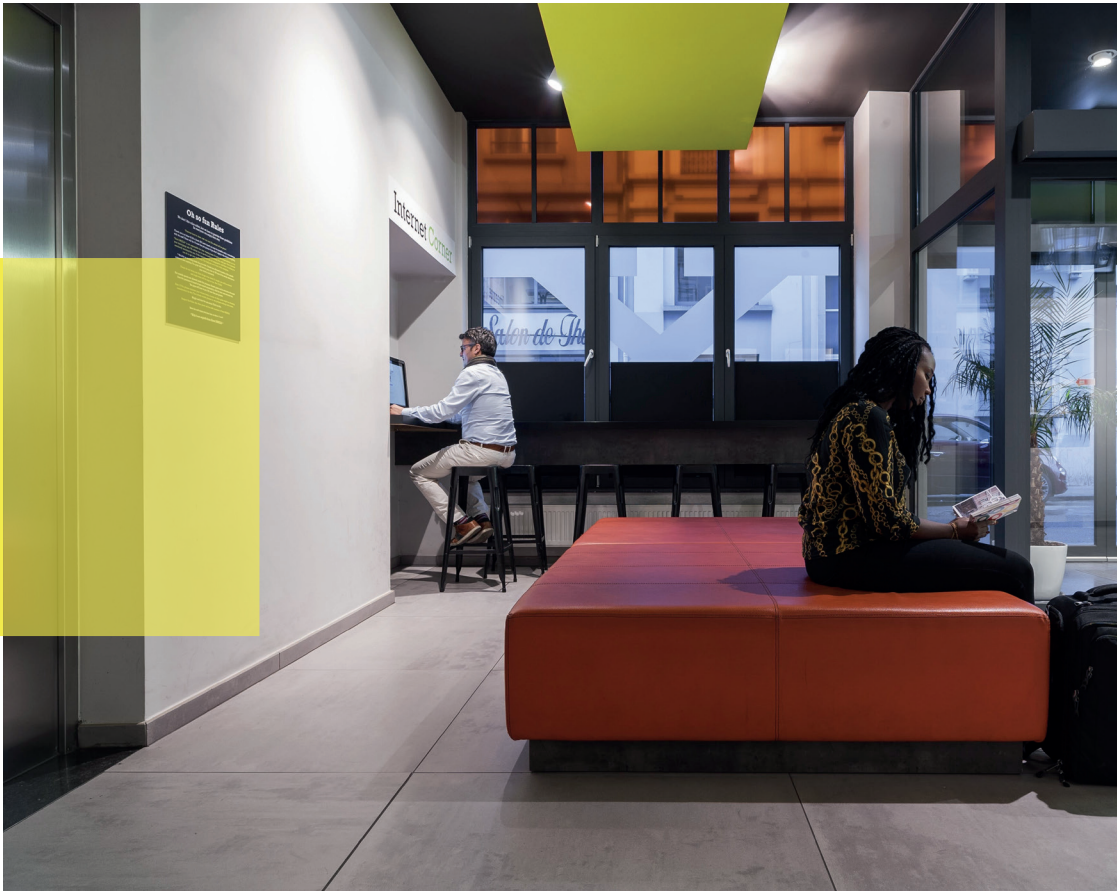

Hotel BRXXL5 Brussel ontwerp Ab Interieur-en hospitality architecten. Grafisch design Studio Angelique Fokker

NEDERLAND
CIRCULAIR!

ONZE CIRCULAIRE VISIE

Ook circulair & duurzaamheid staat bij ons hoog in het vaandel. Zo worden alle oude materialen zoveel mogelijk gerecycled. Al het oude plaatmateriaal wordt hergebruikt in nieuw plaatmateriaal en oude gordijnen worden gerecycled tot nieuwe garens. Ook los meubilair zoals stoelen kunnen op een verrassend creatieve wijze weer helemaal worden hergebruikt.
Wij denken graag hierin mee.

HOSpeed®
creating and facilitating hospitality

Karveel 48-51
8242 VL Lelystad
the Netherlands
info@HOSpeed.nl
t +31 6 244 942 88 of +31 6 250 22 761

ENKELE REFERENTIES

Aeon Plaza hotels
Hotel die Port van Cleve Amsterdam
Inntel hotels
Hotel BRXXL5 te Brussel
City Centre Hostel Brussel
Hotel Mosaic Amsterdam
Hotel Palace te Zandvoort
Kasteel Hotel Kerckebosch Zeist

ONZE VASTE PARTNERS:

C-LANT PROJECTINRICHTING, DIJKMANS WANDEN EN PLAFONDS, JAN BLAAUW AGENTUREN & MORE+SENZ VERLICHTING.

DAARNAAST WERKEN WIJ GRAAG SAMEN MET: CORAM HOSPITALITY & PROJECTS, DOD DESIGNCARPETSONDEMAND, HÄFELE, HEMLOCK GROUP, TFD FLOORTILE BV,

HOSpeed® is een geregistreerd en beschermd concept met merknaam onder depotnummer 118715